KIZILMASKE

Sayı: 174 HAFTALIK GENÇLİK MECMUASI 250 KURUŞ

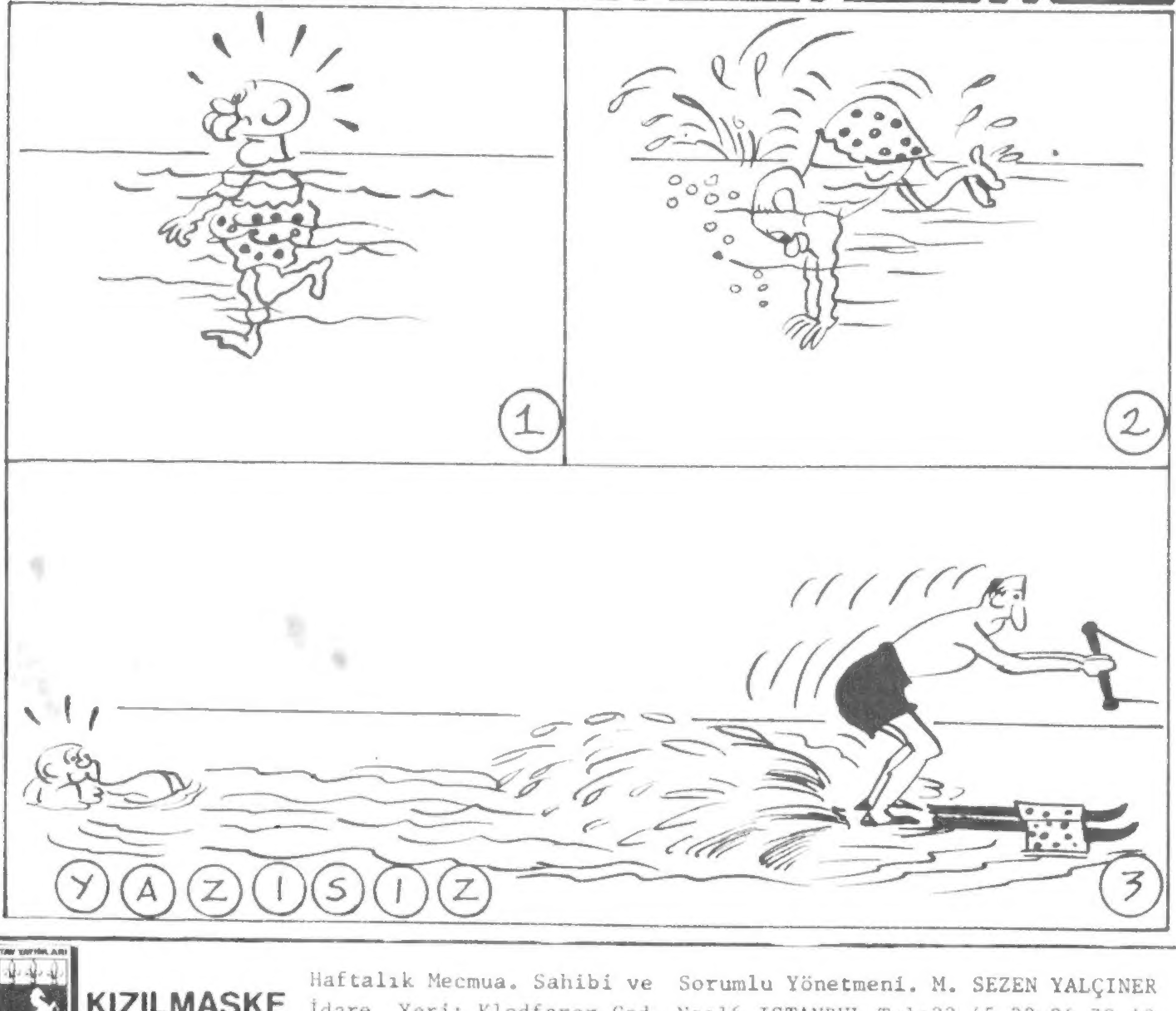

KIZILMASKE

Haftalık Mecmua. Sahibi ve Sorumlu Yönetmeni. M. SEZEN YALÇINER
İdare Yeri: Klodfarer Cad. No:16 ISTANBUL Tel:22 45 32-26 72 42
Genel Dağıtım:Hürriyet Gazete Dağıtımı A.Ş.

CİHAN MATBAACILIK A.Ş. ☎ : 27 34 45 - 26 73 14

KIZILMASKE KULA-KU'NUN ESRARI

KIZILMASKE ÜÇ KUŞAKTAN BERİ, FANTOM SOYUNUN ANI DEFTERLERİNDE ADI GEÇEN ESRARENGİZ KULA-KU BÜYÜCÜSÜNÜ BULMAK İÇİN YOLA ÇIKAR. ZORLU BİR YOLCULUKTAN SONRA, VARDIĞI KULA-KU VADİSİNDE TUZAĞA DÜŞÜRÜLÜP BÜYÜCÜNÜN SARAYINA GETİRİLİR. PRENS ULRICH'LE ARALARINDA BİR ÇATIŞMA OLUR...

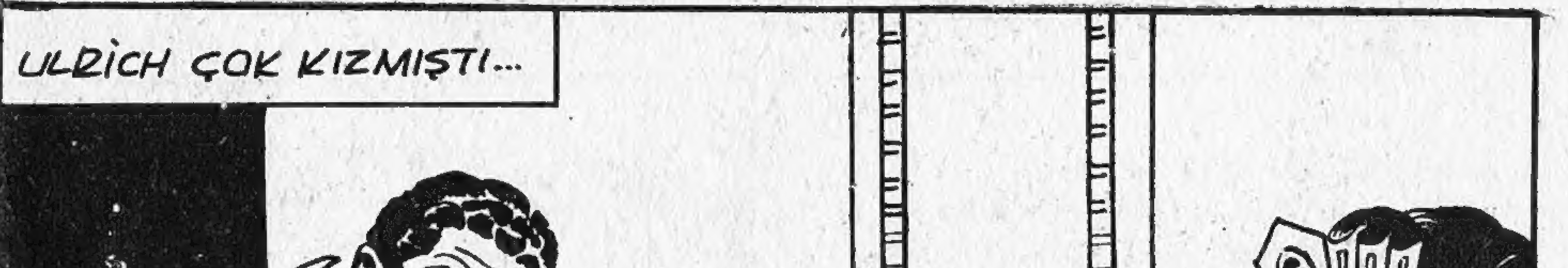

O AZ BULUNUR BİR AN.. TUZAKLARIMA ŞİMDİYE KADAR HİÇ MASKELİ HAYDUT YAKALANMAMIŞTI...
YOK EDİLME - SİNİ İSTEMEM...
MAJESTELERİ... AMA BANA VURDU.. BANA.!..
SABIRLI OL SEVGİLİ ULRICH... NASIL OLSA ÖCÜNÜ ARENADA ALIRSIN...
ULRICH BİZİM EN KUVVETLİ ŞAMPİYONU - MUZDUR... KENDİNE KÖTÜ BİR DÜŞMAN EDİNDİN MASKELİ..
O DA ÖYLE...
NEE ? NE DİYOR BU APTAL!?
HA HA HAY!.. NE KADAR EĞLENİYORUM BİLEMEZSİ - NİZ.. ZİNCİRLEYİP GETİRİN BU KÖLEYİ...

YÜRÜ!..
DURUN BAKALIM! YİRMİNCİ YÜZYILDA YAŞIYORUZ. KİMSEYİ KÖLE OLARAK KULLANAMAZSINIZ!..
KULLANAMAZ MIYIM?
BURASI BENİM DÜNYAM! SENİNKİNİ NE BİLİRİM, NE DE UMURSARIM..
İSTEDİĞİM ŞEYİ!..
İSTEDİĞİM ŞEKİLDE YAPARIM!..
EVET!..

PEKÂLÂ.. O KOKU TUZAK-LARI NEYDİ ? NA-SIL YAPIYOR-DUN ?
MAJESTELERİ ESİRLERLE KONUŞMAZ...
KRALİÇEM, BU YARATIK BAŞIMIZA BELÂ OLACAK...
ONUN "DOLDURULMA-SINI ÖNERİYO-RUM"...
ÖNERMEK Mİ ?! ULRİCH KENDİNE GEL!..
BELKİ BİR GÜN O DA OLUR... AMA ŞİMDİLİK BENİ EĞLEN-DİRİYOR.
DOLDURUL-MAK MI ?
FALK & BARRY 5/14

?
KAHRAMAN, SAHİBİNİ KULAKU SARAYINA KADAR TAKİP ETMİŞTİ.. HER AN ONDAN BİR EMİR BEKLİYORDU...
AYNI ANDA, ŞEYTAN DA İLK KEZ GİRDİĞİ BU HAPİSHANEDE HUZURSUZ SESLER ÇIKARIYORDU...
?
MAJESTELERİ, İNSANLARI DA HAYVANLAR GİBİ DOLDURUR MUSUNUZ ?
ARASIRA!.. YETERİNCE KONUŞTUK... ONU DEMİRHANEYE GÖTÜR ASKER...
YÜRÜ BAKALIM.!

ASLINDA, FANTOM DA NELER OLACAĞINI MERAK EDİYORDU..
ONU ZİNCİRLE-YİP BURAYA GETİ-RİN, BU MASKELİ HAYDUT HAKKINDA DAHA ÇOK ŞEY ÖĞ-RENMEK İSTİYO RUM...
YÜRÜ KÖLE..!
BANA KALIRSA BAŞIMIZA DERT AÇMA-DAN ORTADAN KALDIR-MALIYIZ ONU...
SABIRLI OL ULRİCH, ONU ARENAYA ÇIKARINCA NE KADAR EĞLENECEĞİ-MİZİ DÜŞÜNSENE...
?
AAA... YÜZÜNDEKİ BU GARİP İŞARET DE NE? DAHA ÖNCE HİÇ FARKETMEMİŞTİM...
?

BİR... KURUKAFAYA BENZİYOR...
O MASKELİ KÖLE VURDUKTAN SONRA OLDU... ÇIKMIYOR...
ONU ÖLDÜRECEĞİM..
BİR DE SU VE SABUNLA SİLMEYİ DENESENE?!
KRALİÇE HAYVANLARI ÇOK SEVER. EN NADİR ÖRNEKLERİ DE DOLDURUP SAKLAR...
ANLIYORUM.. HEY... BU DA NE ?

GENERALİMİZ.. KRALİÇE ONU ÇOK SEVERDİ...SAVAŞTA ÖLÜNCE DOLDURTUP SAKLATTI...
?!
DAHA BAŞKA SEVDİKLERİ DE VAR MI ?
VAR YA... ENDER BULU-NAN TİPLERİ SAKLAMAYA BAYILIR...
FALK & BARRY 5/19
ENDER TİPLER Mİ ?
EVET! CANINI SIKANLARI DA, CEZALANDI-RIR...

ŞEYTAN!..
KAFESTEN UZAK DUR KÖLE...

KRALİÇE SENDEN DE HOŞLANDI... SAKLAYIP, ARE-NADA DÖVÜŞ-MENİ İSTEYE-CEKTİR...
?!

İŞTE KÖLELERİN BÖLMESİNE GELDİK... BİR SÜRE BURADA YAŞAYACAKSIN...
BU...NE?.. DAHA DOĞRUSU KİM?

KIZILMASKE HER GEÇEN DAKİKA BİRAZ DAHA ŞAŞIRIYORDU...
ÇOK KUVVETLİ BİR KÖLEYDİ... KAÇMAYA KALKARKEN ÖLDÜ.. KRALİÇE DE ONU SAKLAMAK İSTEDİ...
?!
HEPİNİZİ UYARIYORUM. KIPIR-DAYANI KAMÇILARIM!.. YÜRÜ!..
FALK & BARRY 5/21
SANIRIM KÖLELER SIK SIK KAÇMAYA KALKIYORLARDIR...

KAFESLERİN ARKASINDAKİ ADAM-LAR, DİKKATLE YENİ GELENİ İNCELİYORLARDI...
BU KADAR KÖLE BURADA NE YAPIYOR...
SARAYDA VE TARLALARDA ÇALIŞIYORLAR...

AL, SANA ZİNCİRLENECEK YENİ BİR KÖLE DEMİRCİBAŞI...
OLDUKÇA İRİYMİŞ...
MASKELİ HA!.. İLGİNÇ...
ONU GELİRKEN GÖRDÜM...

SEN DE DİĞERLERİ GİBİ KÖLE OLDUĞUN HALDE, NİÇİN BAŞKALARINI ZİNCİRLİ - YORSUN DE - MİRCİ?.
NİÇİN Mİ ? BURADA EMİR - LERİ UYGULAMAK ZORUNDA - YIM ... YA!.. DOLU BİR BEBEK OLMAK İSTEMEM ...
BİR DAHA BÖYLE BİR ŞEY SÖYLEDİĞİNİ DUYMAYAYIM.
YEMEKLER KÖTÜ SAYILMAZ. EMİRLERİ YERİNE GETİRDİ - ĞİN SÜRECE YAŞAYABİLİRSİN BURADA ..
KUSURA BAKMA, AMA BANA GÖRE DEĞİL ...
!

FANTOM HIZLA GARDİYANA DÖNDÜ...
ZİNCİRLERE İHTİYACIM YOK...
!
UH...
AMA NÖBETÇİ HAZIRLIKLIYDI...
UH... YİNE O KOKU...
GENE DE ŞANSLI-SIN. KRALİÇE YOK EDİL-MENİ İSTEMEDİ... YOKSA BUNU PAHALIYA ÖDETİRDİM SANA...

YENİ KÖLE İSYAN ETTİ...
NİYE MASKELİ ACABA ?
GELDİĞİN-DE DE BÖYLEYDİ. YÜRÜ KÖLE!.

ONLARLA MÜCADELE ETTİN HA ?
ŞANSLIYMIŞSIN..SENİ ÖLDÜRMEDİLER.
BUNA ŞANS MI DİYORSUN ?
DOLDURUL-MAKTAN İYİDİR HERHALDE...

HEPİMİZ SENİN GİBİ TUZAĞA DÜŞTÜK DE GELDİK BURAYA...
BURAYA NASIL GELDİNİZ ?
BEN GEYİK AV-LIYORDUM.
FIRTINADA YOLUMU KAYBEDİP TEPEDEN...
...BU VADİYE DÜŞTÜM...
HEP O KÜPLERİN YÜZÜNDEN...
...VE KOKU TUZAĞINA YAKALANDI-NIZ...
BU KRALİÇENİN KÖLESİ OLDUK...

HEPİMİZ AYNI TUZAK BURAYA DÜŞTÜK. BU KOKU NEDİR ACABA ?
GARDİYANLAR BİLE KORKUYOR O KOKUDAN...
ONU KRALİÇEDEN BAŞKA KİMSE BİLMİYOR..!
BÜYÜCÜ !..
EVET... O KADIN BİR BÜYÜCÜ !..
ÖTE YANDA...
O MASKELİ KÖLE ZİNCİRLENİNCE BANA GETİRİN...

FANTOM KÖLELERLE KONUŞ-MASINI SÜRDÜRÜYORDU...
KAÇMAYI DENEMEDİNİZ Mİ ?
İMKÂNSIZ!.. BUNA CÜRET EDEMEYİZ!.
FALK & BARRY 5/29
KORKUYORUZ!..
YAKALANDIĞIMIZ ANDA MUMYALARLAR BİZİ...
DAHA ÖNCE DENEYENİ GÖRDÜN MÜ ?
UH!.. EVET.!

ARENA DEDİKLERİ NEDİR?
ÇOK KANLI.. KORKUNÇ DÖVÜŞLER YAPILIYOR...
ORADA BAZEN İNSANLAR BAZEN HAYVANLAR DÖVÜŞÜYOR...
SIRF KRALİÇEYİ MEMNUN ETMEK İÇİN!..
FALK & BARRY 5/31
PEKİ ULRICH KİM ?
BAZILARI KRALİÇENİN EŞİ OLDUĞUNU SÖYLÜYOR... BAZILARI GENERALİ...
HEY, SEN... MASKELİ KÖLE.. BURAYA GEL...
?

BENDEN NE İSTİYORSUN ?
KÖLELER SORU SORMAZ!.. DÜŞ ÖNÜME!..

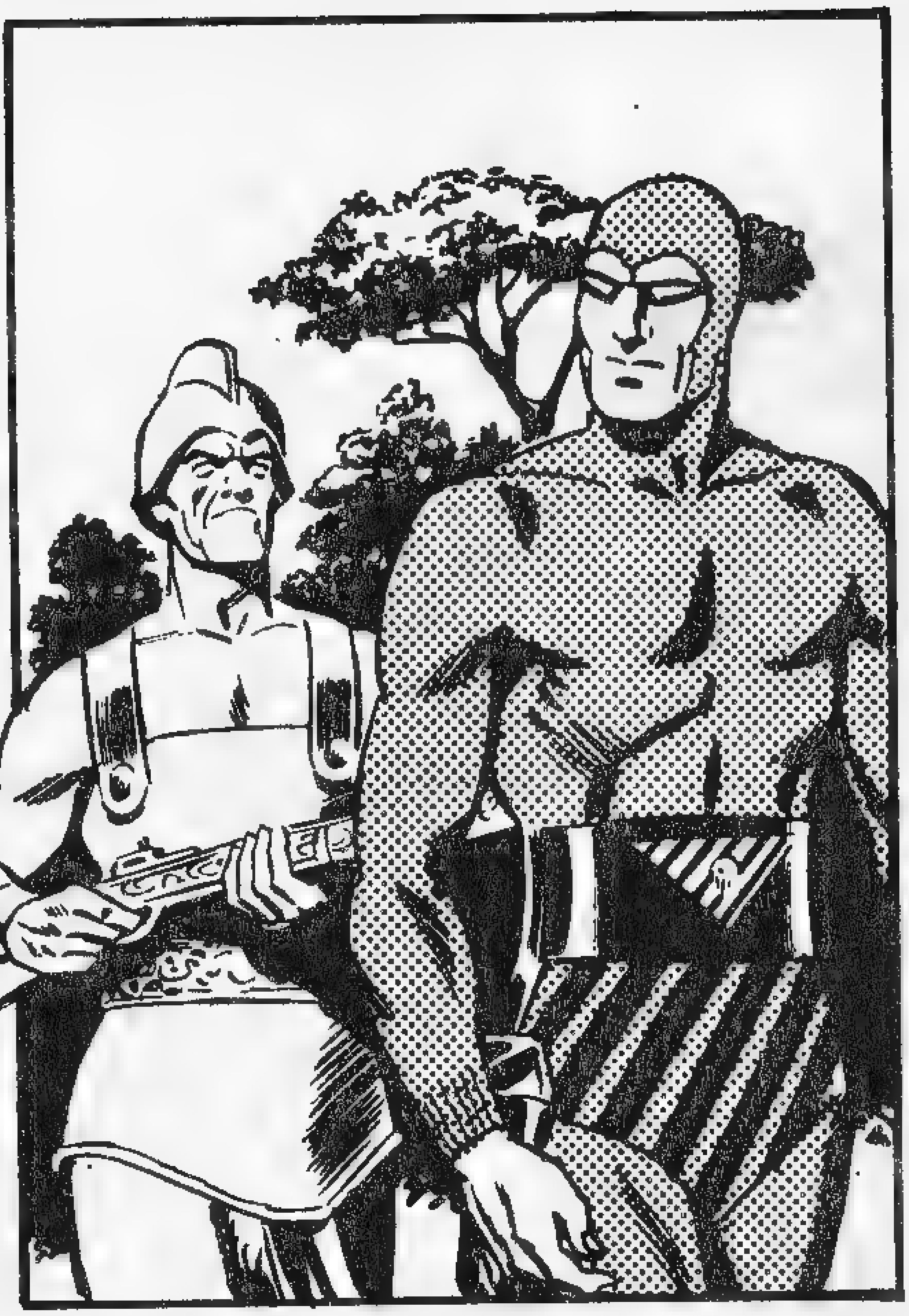

ONU ARENADA BİR ASLANLA MI DÖVÜŞTÜRE-CEKLER DERSİNİZ ?
?!
BELKİ DE Sİ-LAHSIZ BİR ŞEKİL-DE BİR SAVAŞÇININ KARŞISINA ÇIKA-RIRLAR...
AMA ONUN ÖLME-SİNİ İSTEYECEKLERİNİ SANMAM.

HAVV !..
HAVV ..!
ŞEYTAN...
ÜZÜLME YAVRUM...
BURADAN ÇIKACAĞIZ
YAKINDA...
TABİİ BUNUN
HALİNE GİRMEZ-
SEK...
MAJESTE-
LERİ ÇAĞIRT-
MIŞTI...
BENDEN
NE İSTEYE-
CEK MERAK
EDİYORUM..
ŞU ANDA
MEŞGUL.. BEKLE-
YİN...

BİR SÜRE BEKLEYEN FANTOM...
...MUHAFIZIN UYUMASINDAN YARARLANIP...
..KRALİÇENİN GİZLİ LABORATUVARINA GİRDİ..
?!
!

SEN NE CESARETLE BURAYA GİRERSİN..!
DEMEK KOKU TUZAKLARI İÇİN GEREKEN MALZEMEYİ BURADA HAZIRLIYORSUN...

ÇOK CESURSUN MASKELİ HAYDUT...
YALNIZCA SENİN BİLDİĞİN SIR DA, BU KİTAPLARDA OL - MALI...
EVET... İLÂÇLARIMI BURADA HAZIRLIYORUM... BU GÖRDÜKLERİNDEN BİRİ UYUTUR, DİĞERİ İSE ÖLDÜ - RÜR...

YANİ... UYKU VE ÖLÜM GAZLARI ÜRETİYORSUN..!.
İSTERSEN ÖYLE ADLANDIRABİLİR-SİN. BUNLARI YENİ DOLDURDUM. KÜSTAHLIĞA DEVAM EDERSEN...

... KARIŞMAM... BİRİNİ SIKTIM MI UYUR, DİĞERİYLE DE IZDIRAP İÇİNDE ÖLÜRSÜN...
HANGİSİNİ SEÇİYORSUN HAYDUT..!.
HANGİSİ?.. HANGİSİ?..

BİR SEÇİM YAPMAK ZORUNDA MIYIM MAJESTE HAZ_RETLERİ ?..
EVET.. BURAYA İZİNSİZ GİRDİĞİN VE BENİMLE O ŞE_KİLDE KONUŞTU_ĞUN İÇİN...
.. CEZALANDIRACAĞIM SENİ ...
!
ZZ ZZZ
!

HAYDİ... NE BEKLİ-YORSUN, SEÇSENE..!
NEDEN BEN DE...
ARKANDAKİ SEÇMESİN..!
AH!
BIR BAYANA BÖYLE DAVRAN-MAK İSTEMEZDİM AMA...

CANIMI ACITIYORSUN.
ZORUNLUYDUM KRALİÇE HAZRETLERİ... SİZE KİMSE BÖYLE BİR HİLEDEN SÖZETMEMİŞ MİYDİ ?

ÖZÜR DİLERİM. EMİN OL İLK KEZ BİR BAYANA BÖYLE DAVRANIYORUM..
!
ŞİMDİ GÜZELCE OTURUP SORULA_ RIMA CEVAP VER BAKALIM...

BU SIRADA DIŞARIDA..
APTAL.. UYAN !.. ESİR NEREDE ?
ZZZZZ UHH!. EHM..!.

HİÇ BİR SORUNA CEVAP VERMEYE-CEĞİM..
BUNLARDAN BİRİN-DE ÖLÜM, BİRİNDE DE UYKU GAZI VARDI DEĞİL Mİ ?

HANGİSİNDE NE OLDU-ĞUNU BİLMİYORUM. EN İYİSİ İKİSİNİ BİRDEN SIKMAK!..
HAYIR..

MASKELİ ESİR KRALİ-ÇENİN LABORA-TUVARINA GİRMİŞ APTAL..!
BUNU PAHALI ÖDEYECEK-SİN!..

BU KOKULARI ÜRETMEYİ BANA ANNEM ÖĞRETMİŞTİ .. YÜZYILLARDIR AİLEMİZİN KADINLARI BU FORMÜLLERİ UYGULAR...
KİTAPTAKİ SIRLARI SENDEN BAŞKA KİM BİLİYOR ?.
HİÇ KİMSE ! BU KİTAPLARA YALNIZCA KRALİ - ÇELER DOKUNABİLİR ... BURADA YASALARI BEN KOYARIM !..
EVET... SEN KOYARSIN... ÇÜNKÜ ŞİMDİYE DEK SANA KARŞI ÇIKAN OLMAMIŞ..

YÜZYILLAR BOYUNCA, ÖLÜM VE UYKU GAZLARININ KORKUSUYLA BU KÜÇÜK KRALLIĞI YÖNETMİŞSİNİZ..!.
SANA BÜYÜCÜ DEMEKTE HAKLIYMIŞLAR...
BÜYÜCÜ DEĞİLİM BEN... KRALİ-ÇEYİM...
ÖLDÜRÜCÜ SIRLAR HA..!.. HEPSİ BU KİTABIN İÇİNDE...
DOKUNMA ONA..!.. YASAKTIR..!..
İŞTE BURADA..!.. ATEŞ ET..!.

TAM O SIRADA ULRİCH'LE MUHAFIZ İÇERİYE GİRMİŞTİ...
VURMA APTAL.. KOKULAR ELİNDE...
SANA, BUNUN BAŞIMIZA BELÂ OLACAĞINI SÖYLEDİ-GİMDE İNANMAMIŞTIN...

DOĞRU... ŞİMDİ BAŞINIZA DAHA ÇOK DERT AÇACAĞIM.. ATIN SİLÂHLARI!..

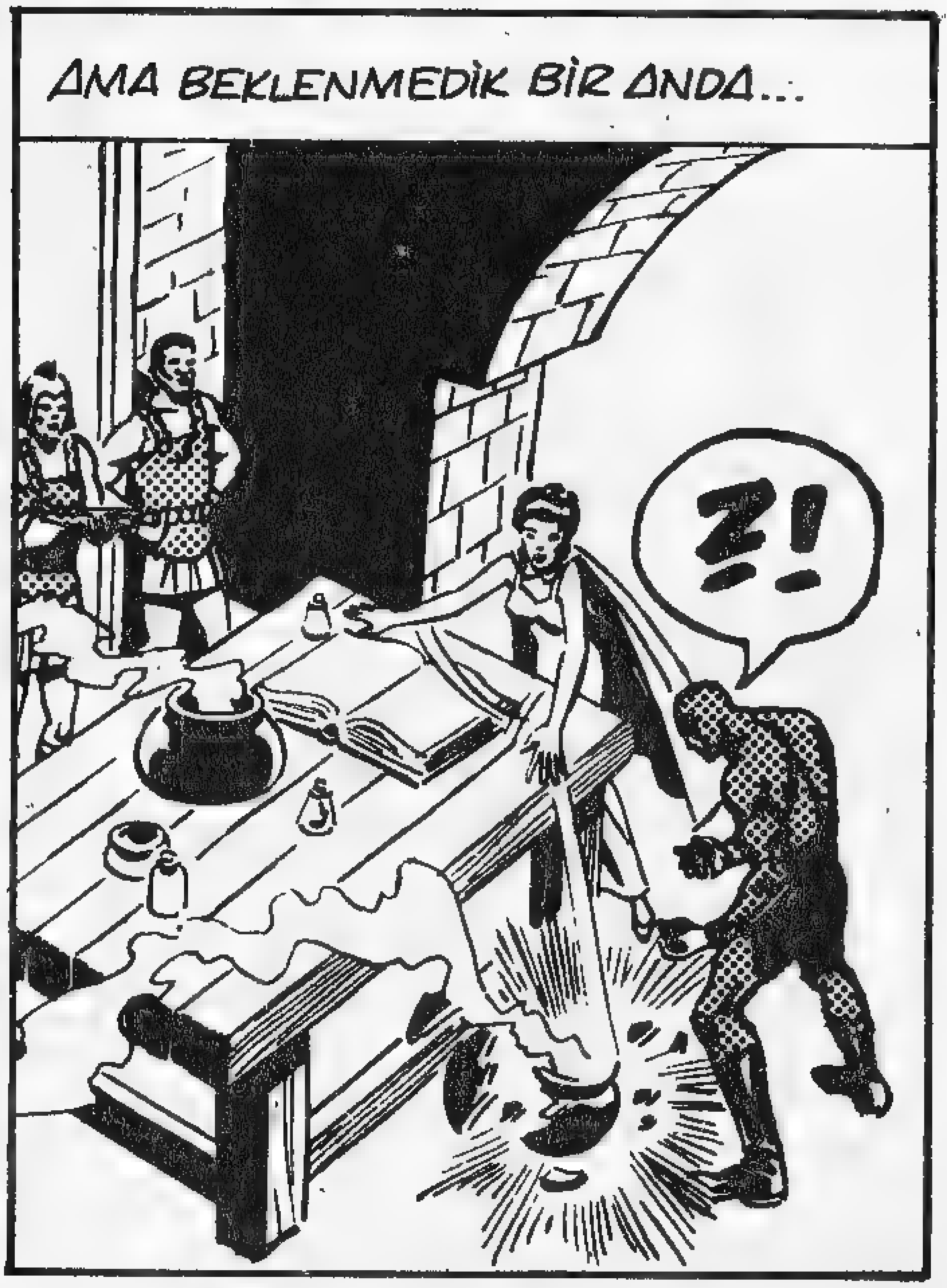
AMA BEKLENMEDİK BİR ANDA...
?!

KRALİÇE HAREKETE GEÇTİ VE...
!!
BU HANGİ GAZ A...CA...BA...?

İŞTE UYANDI...
UYKU KOKUSUNU SEÇMİŞTİM.. AKSİ HALDE HİÇ UYA-NAMAZDIN...
ÖLÜM GAZI OLSAYDI SEN DE ÖLÜRDÜN...
HAYIR... O KOKULARA KARŞI YALNIZCA BENİM BAĞIŞIKLI-ĞIM VARDIR.
NEDEN KORKMUŞ GİBİ DAVRANDIN ? BENİ ÖLDÜREBİLİRDİN..
ÇÜNKÜ YAŞAYIP, BENİ DAHA ÇOK EĞ-LENDİRMENİ İSTİ-YORDUM...

MAJESTELERİ, ARENADA ONUN İŞİNİ BENİM BİTİRE-CEĞİME SÖZ VERMİŞTİ-NİZ...
DAHA SONRA ULRICH... SABIRLI OL BİRAZ!..
ŞİMDİ ONUNLA YAL-NIZ KALMAK İSTİ-YORUM...
?
NEDEN ? BEN PRENS DEĞİL MİYİM ? SÖYLEYECEKLERİNİ DUYAMAZ MIYIM ?..
DIŞARI DEDİM!..
!
KAPIYI DA KAPAT..!

ÇIK DIŞARI..!
!
ULRICH SENİN KOCAN DEĞİL Mİ ?
SLAM!
EVET... AMA KRALİÇE BENİM... O İSE YALNIZCA PRENS... HEM BIKTIM O APTALLIKLARINDAN.

BİR DEĞİŞİKLİĞE İHTİYACIM VAR... SİZİN DÜNYANIZDA DEDİKLERİ GİBİ... BOŞANMAK İSTİYORUM...
?
SEN..!
YENİ PRENSİMİ SEÇTİM BİLE...

EŞİN OLMAMI MI TEKLİF EDİYORSUN ?
TEKLİF DEĞİL EMREDİYORUM !.. PRENSİM OLACAKSIN HAYDUTBAŞI ...
PEKİ YA ULRICH NE OLACAK ?..
ÇOK BASİT !.. ARENADA ÖLECEK...
KRALİÇE BİR SÜRE SUSTU ... SONRA AĞIR AĞIR DOĞRULDU VE...
TABİÎ SENİN KILICINLA !
SEN GERÇEKTEN DE BÜYÜCÜ - SÜN ...

AMA BUNU YAPACAĞIMDAN NASIL EMİN OLABİLİYOR-SUN ?
FANTOM'U TANIMAYAN KRALİÇE OMUZ SİLKTİ...
EMİNİM... ÇÜNKÜ EMREDİYORUM!
KABUL ETMEYEBİ-LİRİM!..
İMKÂNSIZ! YA BENİ YA DA ARENADA ÖLMEYİ SEÇECEKSİN!..
ÖLÜMÜ BANA TERCİH EDECEK KADAR ÇİRKİN MİYİM YOKSA ?

İMKÂNSIZ.!. YAPAMAM...
YETER.! ÇOK BİLE KO-NUŞTUK.. BANA TAPACAKSIN ANLA-DIN MI ?
NÖBETÇİ!.. GENERAL ULRICH'E MASKELİ KÖ-LEYLE ARENADA KAR-ŞILAŞACAĞINI HABER VER...
!
KORKMA... SİLÂH-SIZ OLACAK.. KİMSE DE YAR-DIM ETMEYE-CEK...
MEYDANI ÇABUK HAZIRLAYIN... HARİKA BİR GÖSTERİ OLACAK...
PEKİ MAJESTE-LERİ.!.
BÜYÜCÜ DE-ĞİL, CADININ TEKİ BU...

GENERAL ULRİCH!.. KRALİÇE, MASKELİ KÖLEYLE ARENADA KARŞILAŞMANIZI EMRETTİ...
ÇOK İYİ... SONUNDA KARAR VERDİ DEMEK...
ONU HEMEN ÖLDÜRECEK MİSİNİZ EFENDİM?.
ELBETTE!..
ESİRLER ARENAYA...
ULRİCH'LE MASKELİ ADAM DÖVÜŞE CEKMİŞ...
GÖSTERİYMİŞ... SİLÂHSIZ BİR KÖLEYLE SİLÂHLI BİR SAVAŞÇININ DÖVÜŞÜNE SPOR DENİR Mİ ?

CİHAN MATBAACILIK A.Ş. ☎. 27 34 45 - 26 73 14

Devamı Gelecek Sayıda

BİLMECE

	1	2	3	4	5	6	7	8
1	P	R	O	T	O	K	O	L
2	O	■	K	A	M	A	R	A
3	R	A	■	Y	■	M	A	T
4	Ş	İ	Ş	■	G	E	M	İ
5	E	L	■	S	E	R	İ	N
6	L	E	■	■	Y	■	R	■
7	E	■	İ	T	İ	M	A	T
8	N	A	L	■	K	İ	L	O

SOLDAN SAĞA:1-Anlaşma tutanağı. 2-Gemi odası. 3-Tersi arazi ölçülerinden;Parlak değil.4-Yoğun su buğusu;Deniz aracı.5-Bir organımız; Ilık ile soğuk arası. 6-Bir harf 7-Güven.8-At ayakkabısı;Bin gram.

YUKARIDAN AŞAĞIYA: 1-Kaolinden yapılan eşya. 2-Toplumun en küçük parçası. 3-İlkel bir silah; Şehir. 4-Atın yavrusu.5-Fizik kanunlarından; Boynuzlu bir orman yaratığı. 6-Ay; Nota.7-En büyük deniz subayı. 8-Eski Roma dolaylarında oturan bir millet; Tersi hayvan yemi.

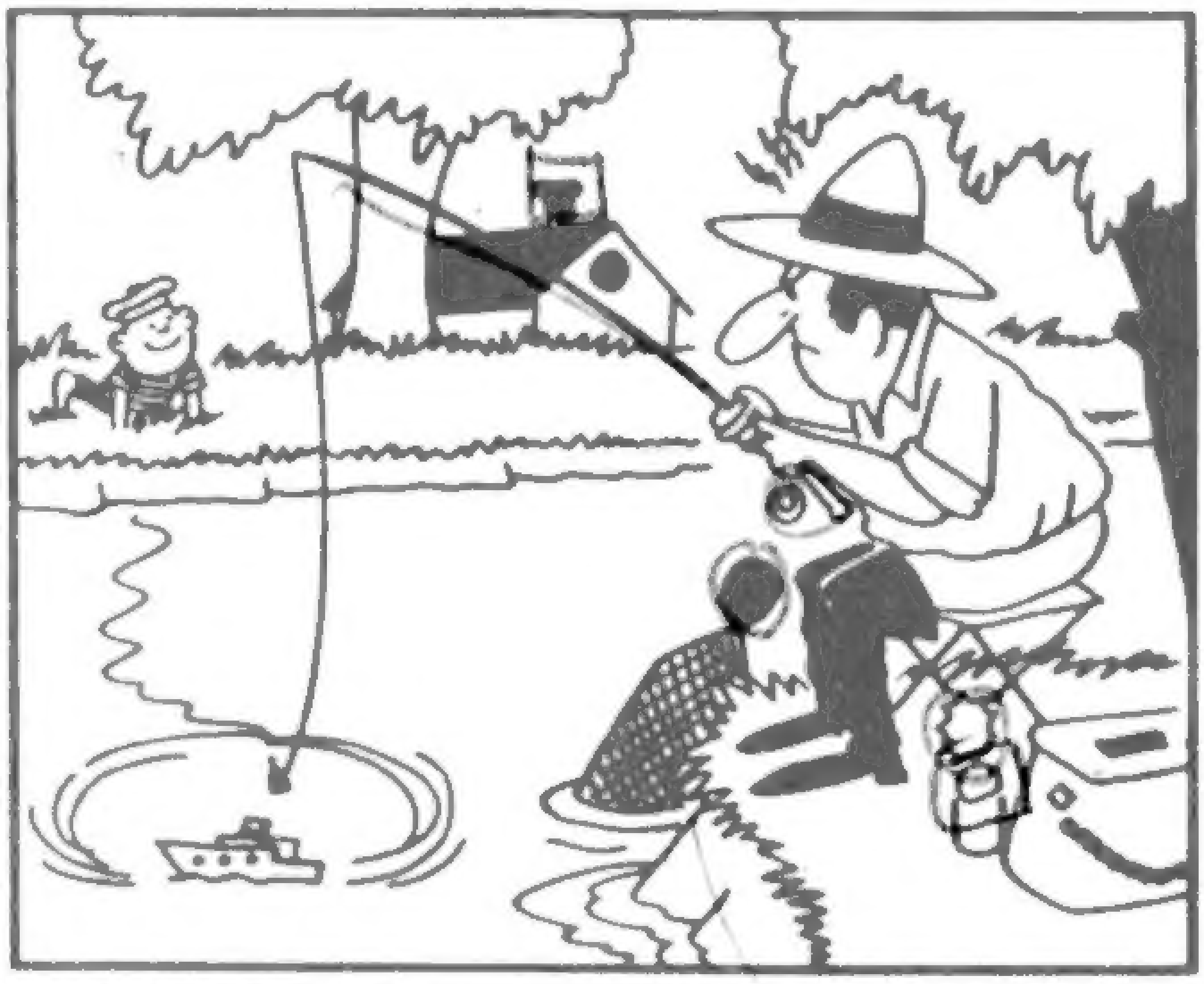

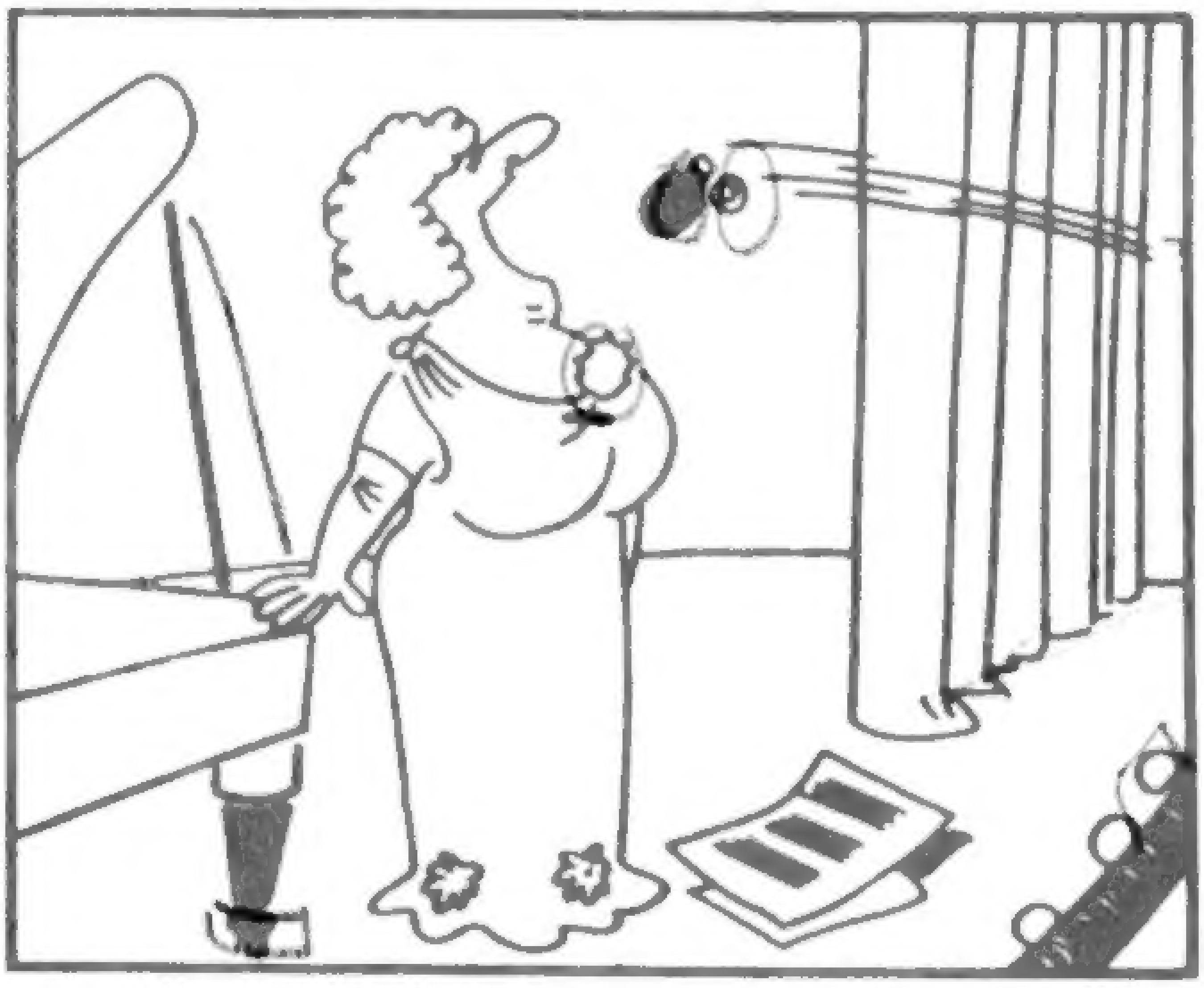

İki resim arasında yedi ufak benzer nokta var,dikkat ederseniz kolayca bulabilirsiniz.

Geçen haftaki bilmecenin çözümü...

	1	2	3	4	5	6	7	8
1	T	A	Y	■	K	A	N	İ
2	A	Y	A	Z	■	T	A	K
3	S	A	■	A	S	A	B	İ
4	A	■	İ	M	A	M	■	■
5	■	A	K	A	L	A	■	A
6	A	L	■	N	O	■	A	R
7	T	A	Ç	■	N	İ	D	A
8	A	N	A	Ç	■	N	A	L

Herkesin gözbebeği sevimli kahraman...
KORKUSUZ PİLOT
MISTER NO
ASLA VAZGEÇEMEM !!